Ciencias y humanismo

EDICIONES DE CULTURA HISPÁNICA

ANTOLOGÍA DEL PENSAMIENTO POLÍTICO, SOCIAL
Y ECONÓMICO ESPAÑOL SOBRE AMÉRICA LATINA

Luis Recaséns Siches

IX

Edición e Introducción
de Alberto J. Ribes Leiva

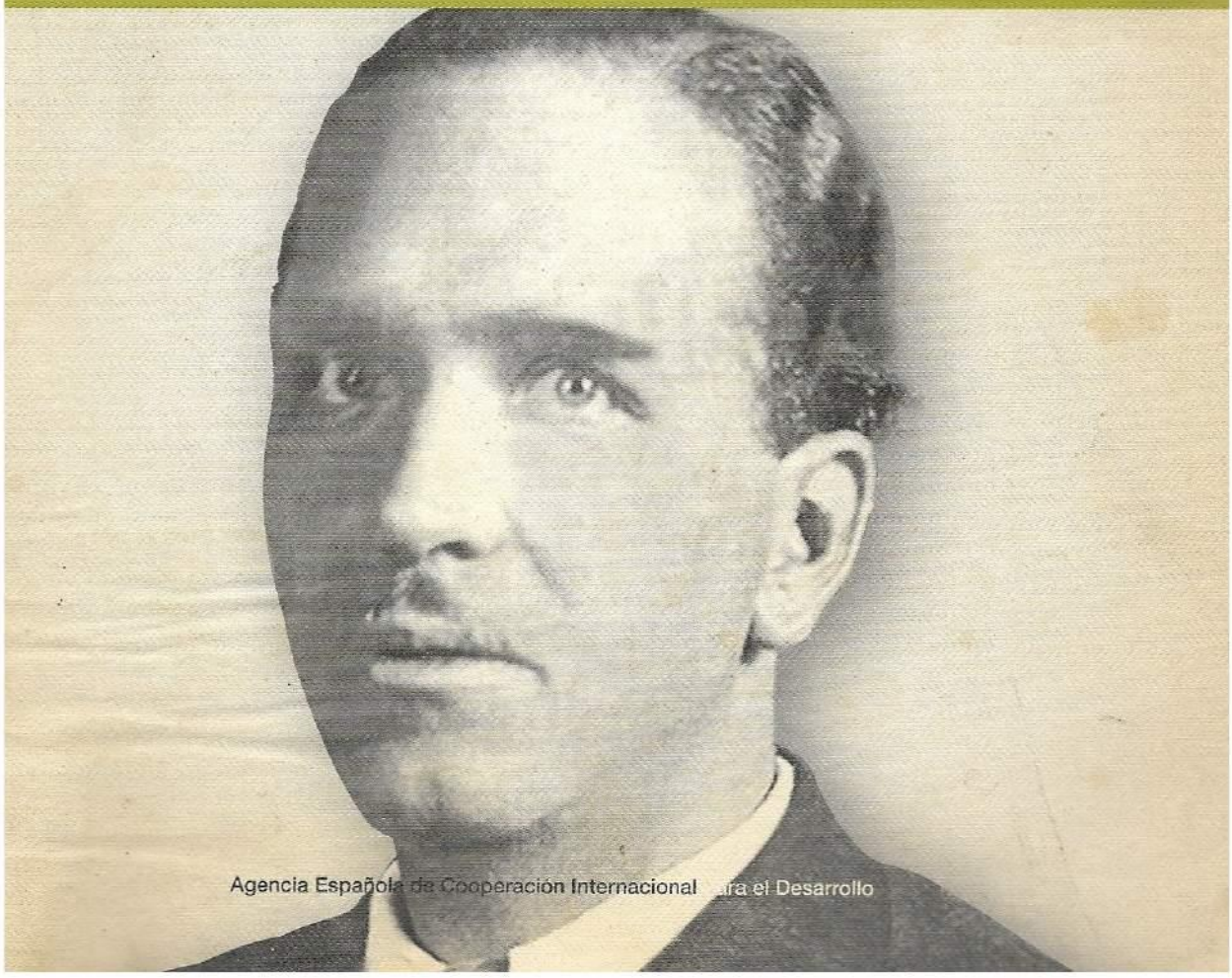

Agencia Española de Cooperación Internacional para el Desarrollo

Ciencias y humanismo

EDICIONES DE CULTURA HISPÁNICA

ANTOLOGÍA DEL PENSAMIENTO POLÍTICO, SOCIAL
Y ECONÓMICO ESPAÑOL SOBRE AMÉRICA LATINA

Luis Recaséns Siches

Edición e Introducción
de Alberto J. Ribes Leiva

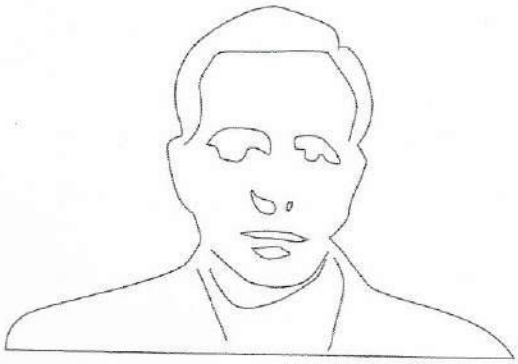

Agencia Española de Cooperación Internacional para el Desarrollo
Ministerio de Asuntos Exteriores y de Cooperación

Catálogo general de publicaciones generales
http://publicaciones.administración.es

© Alberto J. Ribes Leiva. **Agencia Española de Cooperación Internacional para el Desarrollo. Dirección General de Relaciones Culturales y Científicas.** Avda. Reyes Católicos, 4, 28040 Madrid. **Diseño de la colección y portada:** Cristina Vergara. **NIPO:** 502-08-026-8. **ISBN:** 978-84-8347-075-6. **Depósito legal:** M-30779-2008. **Impresión:** Bouncopy Diseño y Comunicación S.L. **Colección dirigida por:** Juan Maestre Alfonso (CSIC).

Índice

I. Introducción: Recaséns Siches y la sociología, por Alberto J. Ribes Leiva 5
Introducción 7
1. La vocación hacia la sociología. 9
2. Europa y el anhelo republicano. 12
3. La crisis de Occidente. 18
4. Recaséns, sociólogo: Wiese y el Tratado General de Sociología. 22
   • El Tratado General de Sociología. 25
   • Ser y deber ser de la sociología. 26
   • La convivencia. 27
5. Recaséns e Hispanoamérica: bases para una sociología del pensamiento social hispanoamericano. 30
6. La sociología de Recaséns Siches vista desde hoy. 34
7. Sobre esta antología: procedencia de los textos. 36
8. Bibliografía citada. 39

II. Antología. 43
II.1.Paisajes del pensamiento social y jurídico hispanoamericano. 45

II.1.1 El pensamiento filosófico, social, político y jurídico en Hispano-América, I y II (1944).
I. Argentina. 46
II. Bolivia. 77
III. Brasil. 79
IV. Colombia. 88

II.1.2 La filosofía del derecho en México durante el siglo XX (1979).
I. El positivismo. 94
II. La superación del positivismo. 95
III. Neoescolasticismo. 96

IV. La dirección neokantiana en sus dos corrientes. 105
V. La antropología iusfilosófica. 107
VI. El perspectivismo, la estimativa y la lógica y ontología formales del derecho de García Máynez. 113
VII. Obra de Luis Recaséns Siches (autoexposición). 121
VIII. La aportación de Miguel Villoro Toranzo. 130
IX. Otros iusfilósofos mexicanos. 133

II.2. Retratos del pensamiento social y jurídico hispanoamericano. 145
II.2.1. Panorama de la sociología contemporánea de José Medina Echavarría (1940). 145
II.2.2. Gaos y Ortega y Gasset (1970). 150
II.2.3. Juan Llambías de Azevedo (1973). 159
II.2.4. La filosofía jurídica de García Máynez (1975). 168

II.3. El exilio republicano en América. 201
II.3.1. El impacto de la emigración española de 1939 (1966). 201

III. Bibliografía. 213
III.1. Obras de Luis Recaséns Siches. 215
III.1.1. Libros y folletos. 215
III.1.2. Artículos 216

III.2. Obras sobre Luis Recaséns Siches. 219
III.2.1. Libros y tesis doctorales. 219
III.2.2. Artículos y capítulos de libros. 219



Luis Recaséns Siches (Guatemala, 1903-México, 1977) es uno de los filósofos del derecho y sociólogos hispanoamericanos más importantes. Hijo de padres españoles y nacido en Guatemala, desarrolló su inicial carrera académica e intelectual en España, donde llegó a ser Catedrático de Filosofía del derecho en la Universidad Central de Madrid. Discípulo de Ortega y Gasset y particularmente influido por el pensamiento social y jurídico germánico, Recaséns ocupó rápidamente una posición preeminente en el contexto intelectual español de los años treinta del pasado siglo XX. Se exilió en México al estallar la Guerra Civil española. A partir de entonces trabajó en la Universidad Nacional Autónoma de México, desde donde publicó numerosas y valiosas obras de filosofía del derecho y de sociología, disciplinas a las que dedicó sus esfuerzos intelectuales. La vinculación de Recaséns con América Latina, en general, y con México, especialmente, es más que evidente en todos sus trabajos. En esta antología se recogen algunos de sus escritos en los que reflexiona sobre algunos autores hispanoamericanos, la situación de las ciencias sociales, jurídicas y la filosofía en Hispanoamérica, y también se recoge una conferencia que aborda el tema del exilio. En suma, esta antología presenta la apenas conocida faceta de sociólogo del pensamiento hispanoamericano de Luis Recaséns Siches.

MINISTERIO DE ASUNTOS EXTERIORES Y DE COOPERACIÓN

Agencia Española de Cooperación Internacional para el Desarrollo